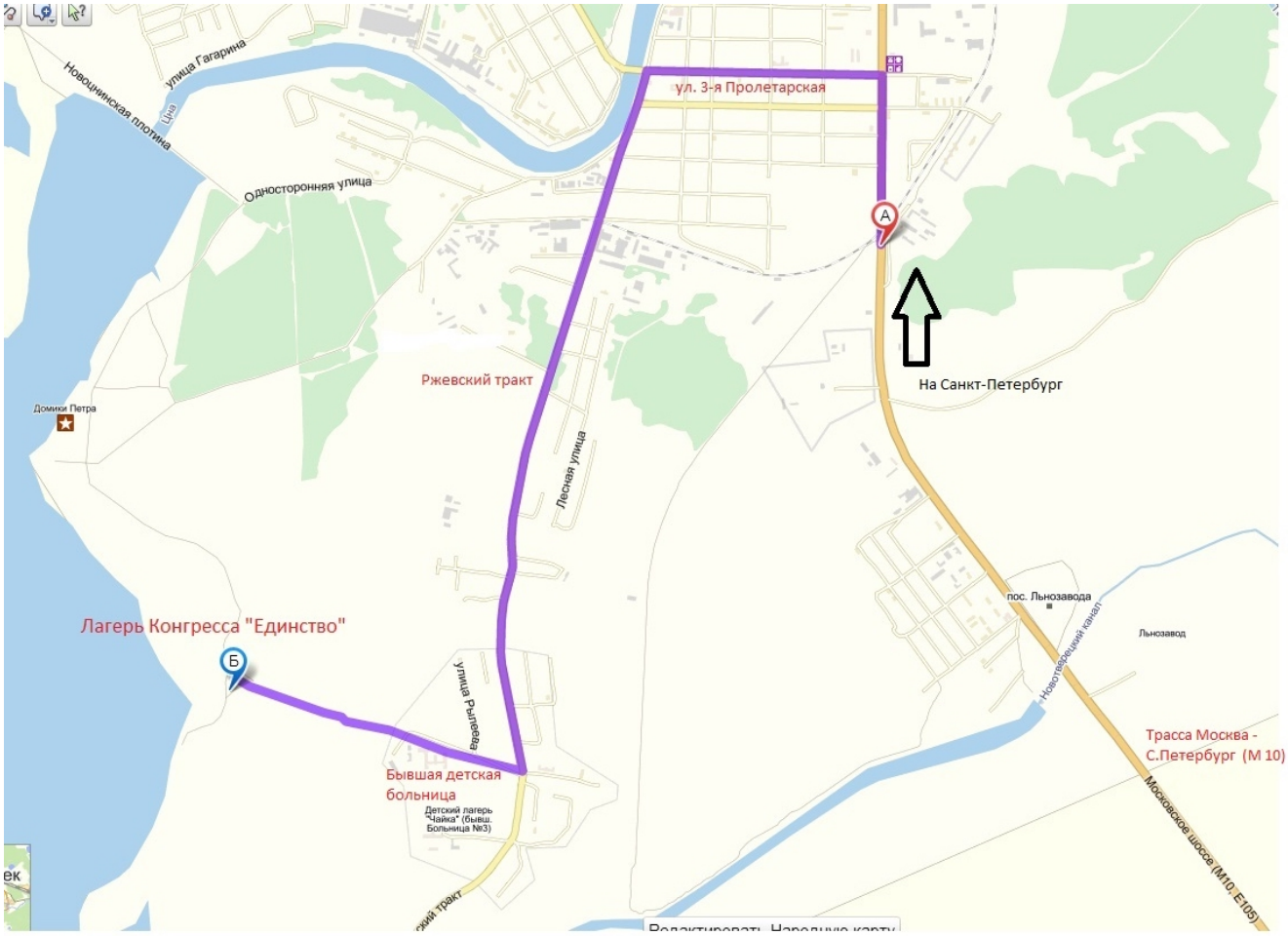
ул. 3-я Пролетарская
улица Гагарина
Новоцинская плотина
Цна
Односторонняя улица
А
На Санкт-Петербург
Ржевский тракт
Домики Петра
Лесная улица
пос. Льнозавода
Льнозавод
Новотеребинский канал
Лагерь Конгресса "Единство"
Б
улица Рылеева
Бывшая детская больница
Детский лагерь "Чайка" (бывш. Больница №3)
Трасса Москва - С.Петербург (М 10)
Московское шоссе (М10, Е105)