Предлагаю услуги,,,

Послан aleksey - 20.01.2016 15:10

Такси для христиан в Москве

Мы готовы послужить вам во всех аэропортах столицы,

а также возможны трансферы через вокзалы Москвы

Мир вам, Церковь Божья!

Меня зовут Константин Готовчиков, я живу в Москве и служу в реабилитационном центре при церкви "Вифезда" в Домодедово, рядом с аэропортом. У нас есть возможность помочь, послужить на наших автомобилях христианам, прилетающим в аэропорты Домодедово, Внуково, Шереметьево.

Звоните по телефону:

8 905-556-57-57

Пишите на email:

gotovchikov.k@mail.ru

Добро пожаловать в Москву!

Чтобы поддерживать Божье дело финансами, мы предлагаем свои услуги такси "Только веруй!" для прилетающих в столицу верующих в Иисуса Христа. Своим по вере предлагаем выгодную стоимость проезда - отличную от официальных перевозчиков.

Вам нужно всего лишь связаться с нами и сообщить:

- Когда вы прилетаете и в какой аэропорт?

- Куда вам нужно будет поехать?

- Чем еще мы можем вам помочь, послужить?

Пусть вас Бог благословит!

Звоните: 8 905-556-57-57

Пишите: gotovchikov.k@mail.ru

Сайт реабилитационного центра: **http://www.fenix-x.ru/**

==========

Размещаем христиан в Санкт-Петербурге

Послан aleksey - 09.02.2016 23:46

_____

[illegible] Санкт-Петербург и не знаете, где можно недорого и с комфортом [illegible] 8 и 10-

Добро пожаловать! У нас многопреимущественно двухместные номера с возможностью поставить дополнительную

Друзья, сэкономьте бюджет своей поездки!

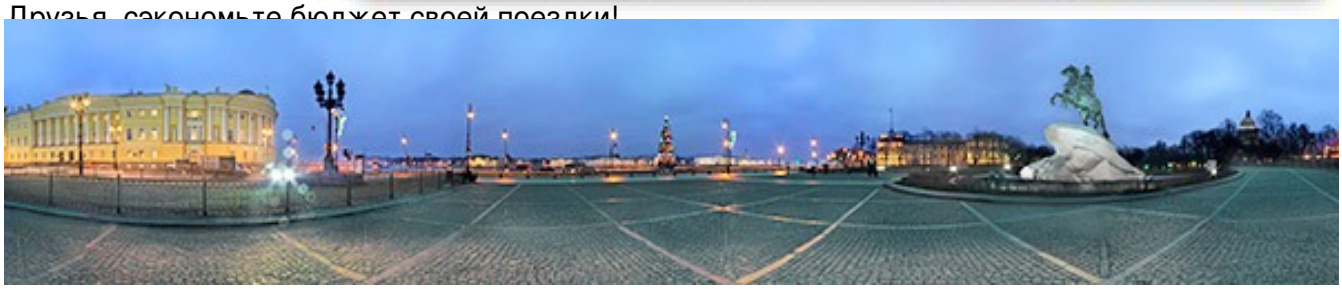

==========

Приглашаем христиан на отдых в Сочи.

Послан aleksey - 15.02.2016 20:33

Приют пилигрима "Дом Евангелия" приглашает

евангельских христиан отдохнуть летом в Олимпийском Сочи

среди пальм и на горных склонах Красной Поляны

По всем вопросам отдыха звоните нам: 8 965-474-43-10

или 8 (8622) 61-12-00, а также пишите: chekhunov@gmail.com

Мы находимся в здании церкви "Дом Евангелия" в Хостинском районе города Сочи. От вокзала 10 минут езды на автобусе/маршрутке или 20 минут от аэропорта.

Смотреть на карте Сочи

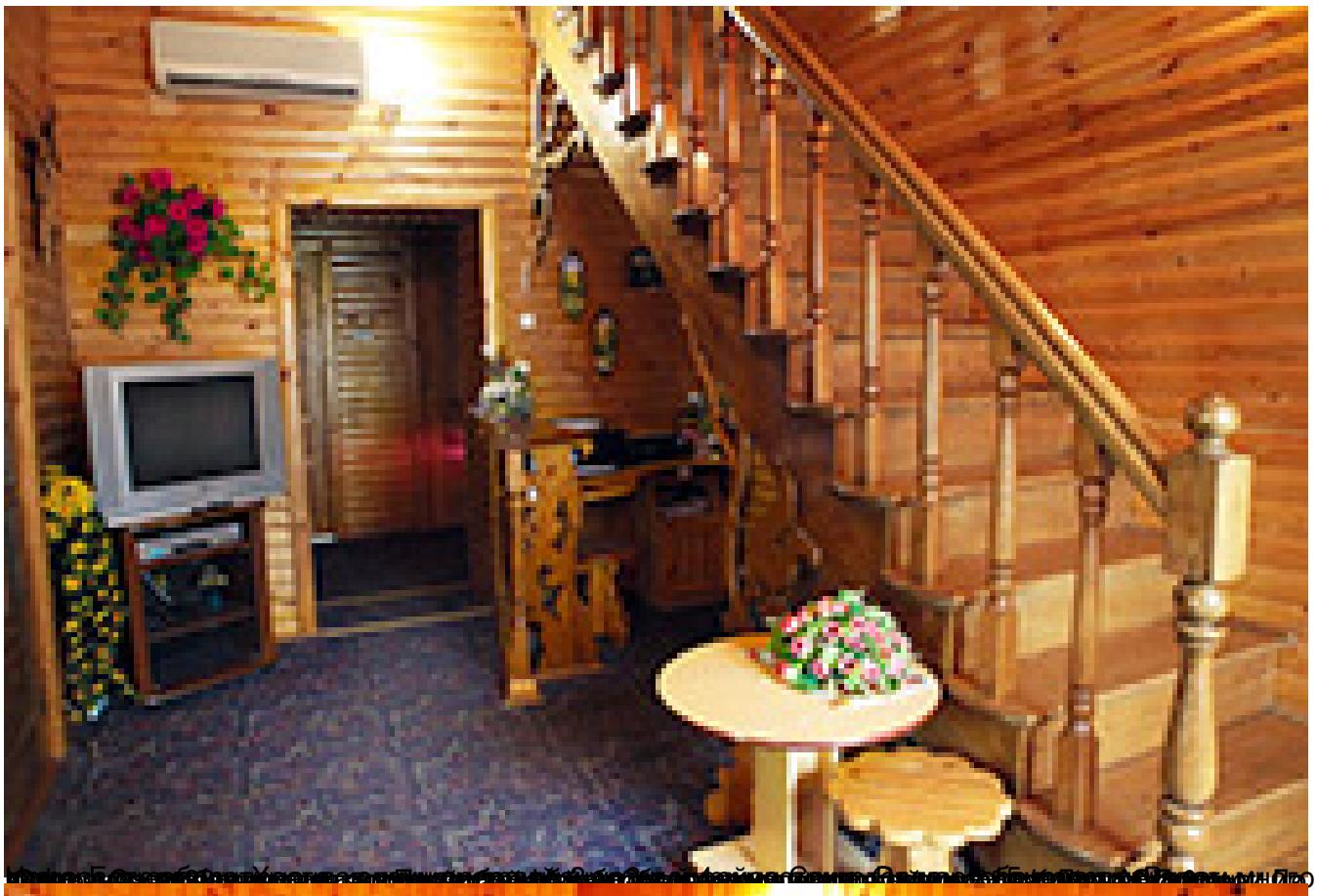

[Мы в Контакте](#)

==========

Христианский мини-отель в Москве
Послан aleksey - 15.02.2016 21:01

_____

Часть сообщения скрыта от гостей. Войдите или зарегистрируйтесь, чтобы увидеть это.

==========

Работа для христиан в Москве
Послан aleksey - 16.02.2016 12:45

_____

Успешной крупнооптовой компании для расширения требуется

Менеджер по продажам

Обязанности:

Исследование рынка

Поиск, привлечение клиентов

Проведение встреч с презентацией продукции компании

Ведение переговоров

Выстраивание взаимодействия с директорами и учредителями

Разработка и предоставление заказчику коммерческих предложений

Заключение договоров, включая согласование разногласий

Отслеживание дебиторской задолженности и урегулирование просрочек

Поддержание и развитие долгосрочных отношений с клиентами

Требования:

Инициативность

Способность общаться с руководством компаний

Грамотное, ясное выражение мысли

Мотивированность обучаться

Ответственность, добросовестность

Коммуникабельность

Уверенный пользователь 1С

Опыт собственных продаж желателен

Знание кабельно-проводниковой продукции приветствуется

Адрес для резюме:

ak@elis-group.ru

Анастасия Костенко:

+7 926-301-01-93

Мы предлагаем:

Перспективную работу в динамичной компании

Конкурентоспособную заработную плату +15% от прибыли по сделке

Сплоченный коллектив профессионалов

График работы 5/2, с 9:00 до 18:00

Офис вблизи от ст.м. "Перово":

Сайт компании

Сайт продаж

==========

Интернет-магазин "Христианская заря"

Послан aleksey - 16.02.2016 12:57

_____

В интернет-магазине "Христианская заря" появились новинки.

Весь ассортимент на сайте

Красивые шкатулки с библейским текстом

Плетение из бумаги: баночки для сыпучих разных размеров и форм

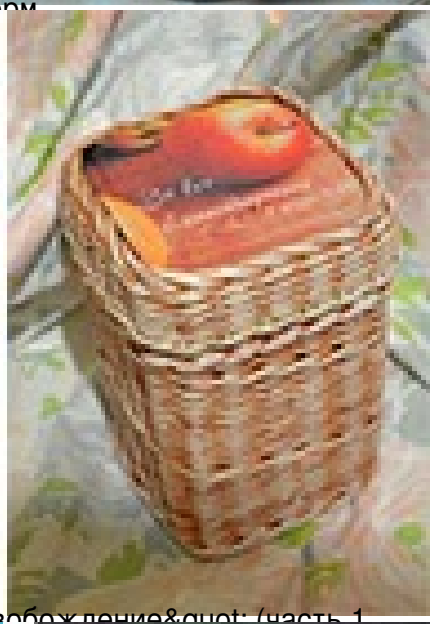

Перезапись книг Питера Хорробина "Исцеление через освобождение" (часть 1

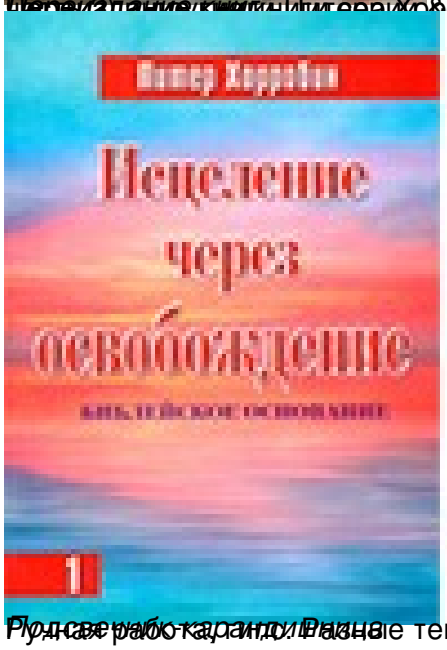

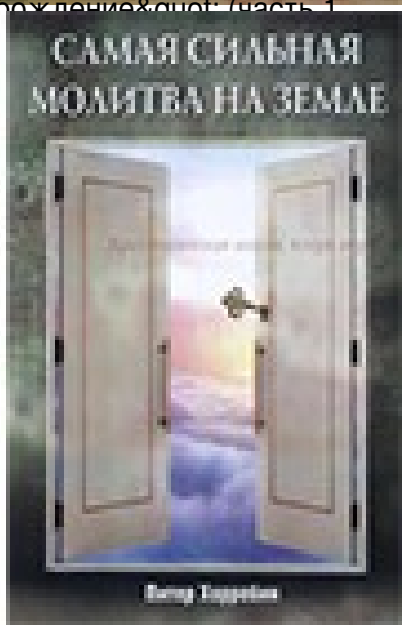

Ручная работа, по 1 разные тексты.

Принимаем заказы: Свечные резьба

[illegible] nastarya@mail.ru [illegible] и

==========

Создано с любовью

Послан aleksey - 16.02.2016 13:09

_____

Создано
с Любовью
христианские
подарки
и
сувениры

производству христианских подарков и сувениров. Создано служение
[illegible] 35%.
[illegible] наших партнеров в христианских магазинах
[illegible] магазин **Филадельфия**
[illegible] литературы **Слово**

==========

Опытный риэлтор-христианин в Москве

Послан aleksey - 17.02.2016 15:55

_____

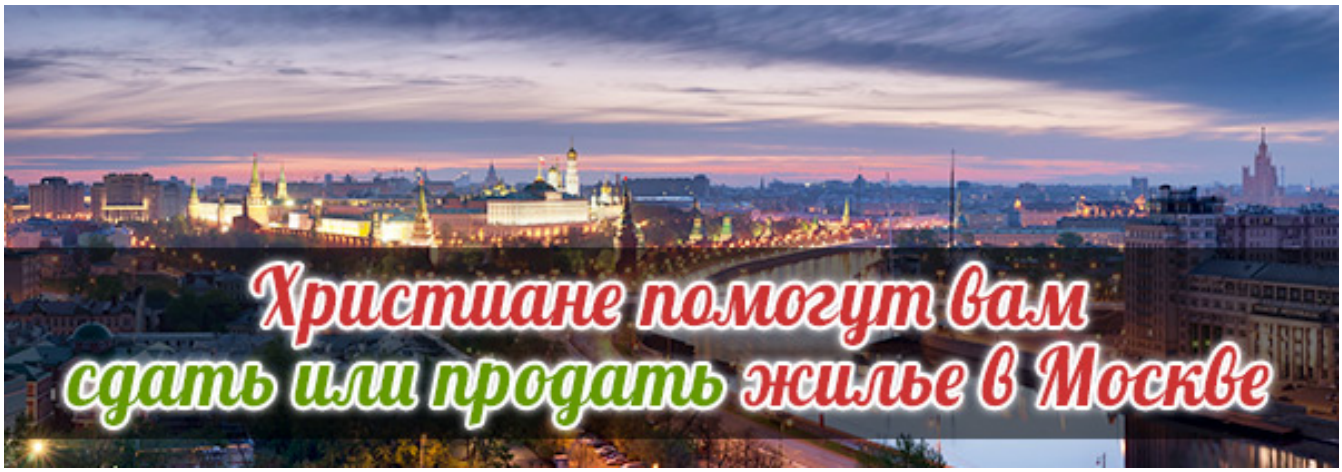

Друзья, братья и сестры и просто хорошие люди!

Опытный риэлтор-христианин поможет вам в Москве.

Звоните:

8 906-514-23-60

Пишите:

dennistumanov@yahoo.com

если вам нужно сдать или продать квартиру в Москве;

если вы хотите найти порядочных квартирантов или адекватных собственников;

если вам нужен опытный посредник в любых ситуациях на весь срок аренды (помощь в решении возможных конфликтов и т.д.);

если вы хотите сберечь свое время и нервы;

если вы хотите выбирать только из актуальных вариантов (чтобы не было никаких "заманух");

если у вас есть жилье на сдачу, но нет времени, и вы хотите, чтобы всеми вопросами занимались надежные, проверенные люди, а вы только получали прибыль;

если вы хотите сдать свою квартиру по адекватной цене в короткие сроки...

То знайте, мы всегда рядом!

Мы с радостью ответим на все ваши вопросы,

развеем сомнения и тревоги, все организуем, и мы уверены, что вы останетесь довольны нашей работой.

Мы делаем свою работу качественно, оперативно, честно. У нас за плечами опыт наработанный годами.

Ваш риелтор, Туманов Денис Александрович, skype: dennistumanov

==========

Апартаменты в центре Санкт-Петербурга на Невском

Послан aleksey - 02.03.2016 17:23

_____

Планируете посетить семьей или большой компанией Санкт-Петербург - один из красивейших городов мира?

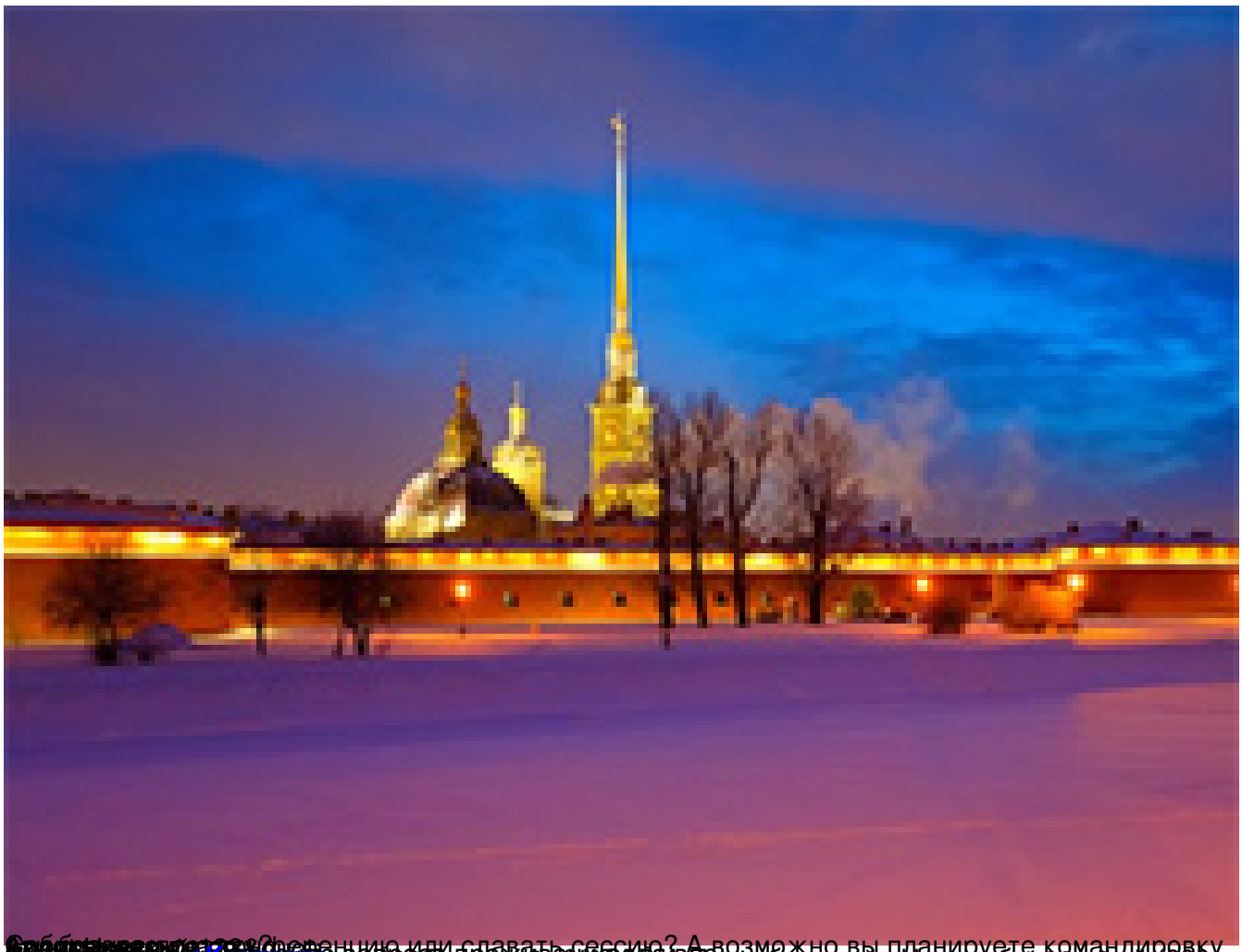

Сабботняя школа? Конференцию или сдавать сессию? А возможно вы планируете командировку

[illegible] Удомлянской и Вышневолоцкой, [illegible] Имеется кухня [illegible] для [illegible] для [illegible] Запрудовской,

Другие виды, которые можно использовать вместо дорогой посуды, включают кружки, миски, тарелки и т.д.

==========

Доступное жилье в Москве

Послан aleksey - 11.04.2016 11:11

_____

Христианский хостел "GORODA"

Постоянная прописка в Москве (Метро"Кантемировская") метро "Кантемировская" или Тушинская, 5 минут пешком, 3 комнаты, 4 кровати, 2 ванные, 2 туалета, 2 кухни, 2 холодильника, 2 стиральные машины, 2 телевизора. Хорошая, два санузла, гардероб, лифт, Wi-Fi.

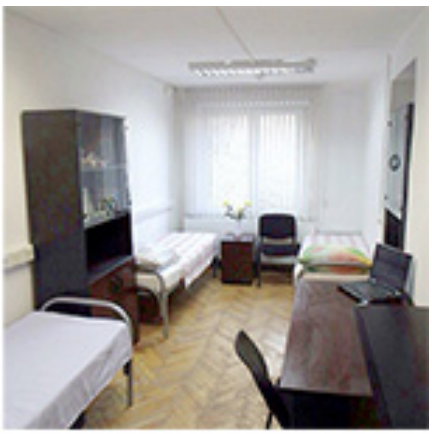

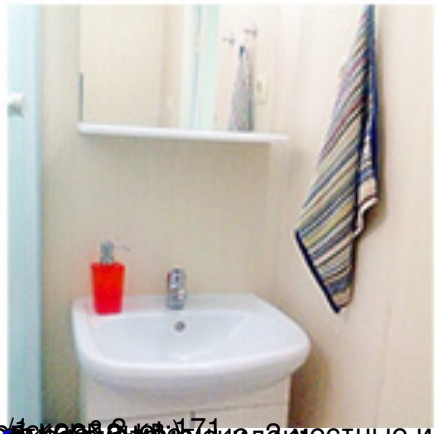

[illegible] 171 а 2-местные и семейный номера. Стоимость [illegible] скидок [illegible]

==========